



D'AURIA COSTRUZIONI S.r.l.



PRESENTAZIONE AZIENDALE E DOCUMENTI A CORREDO





AZIENDA

La società D'Auria Costruzioni nasce, a Lamezia Terme, nel 1996 come Edil D'Auria Costruzioni sas, fondata dal giovane geom. Mario D'Auria, che dopo una consolidata esperienza professionale come geometra presso varie imprese edili locali, avvia l'attività imprenditoriale nel settore delle costruzioni, intraprendendo fin da giovane un percorso professionale caratterizzato da continuità, impegno e progressiva assunzione di responsabilità.

Nel corso dello stesso anno, e precisamente, nel settembre 1996, costituisce, unitamente alla moglie, l'Arch. Aurora Gatto, la Società EDIL D'AURIA COSTRUZIONI di D'Auria Mario & C. S.a.s. ampliando l'assetto organizzativo e operativo dell'impresa.

SVILUPPO

Nel 1997, la Società si iscrive presso l'Albo Nazionale dei Costruttori Edili (ANCE) acquisendo l'abilitazione alla partecipazione alle procedure di appalto per Lavori Pubblici. Tale passaggio consente all'impresa di estendere il proprio ambito di intervento dall'edilizia civile privata alla realizzazione di opere pubbliche, tra cui edilizia scolastica, sanitaria, sportiva e religiosa, nonché infrastrutture varie, aeroportuali, ferroviarie, acquedotti, reti fognarie, impiantistica civile e industriale. Successivamente l'attività si estende anche al restauro di beni architettonici tutelati, alla costruzione di depuratori, impianti di fitodepurazione, discariche ed interventi di ingegneria naturalistica.

L'attività imprenditoriale è sempre stata improntata all'integrazione tra esperienza, tradizione e innovazione tecnologica, con particolare attenzione alla qualità, alla sicurezza e alla durabilità delle opere realizzate.



Via Messina n° 17, Loc. Marinella – 88046 Lamezia Terme (CZ)

Tel. e Fax 0968/53988 – Cell. 335/6699479

Mail: dauriacostruzioni@tiscali.it – Pec: dauriacostruzioni@pec.it

UNI EN ISO 9001:2015 - Cert. n° 3251/6 ~ Codice fiscale e P. Iva 02081110799 ~ CCIAA CZ n° 150737 ~ Attestato SOA n° 9204/57/01

Rating di Legalità a ★★

Adozione del Sistema "Organismo di Vigilanza" – D. Lgs. 231/2001



Tra le principali committenze pubbliche di rilievo nazionale si ricordano lavori eseguiti per: Ministero delle Infrastrutture e dei Trasporti, Ministero della Giustizia - Dipartimento Amministrazione Penitenziaria, A.N.A.S. Spa, Aeroporto di Lamezia Terme, nonché interventi effettuati in occasione della "Visita del Santo Padre" nelle aree ex SIR, oltre a lavori per la Marina americana e la Nato.

Nel 2001, a seguito dell'aggiornamento della normativa in materia di appalti pubblici, la Società consegue l'attestazione SOA, ampliando nel tempo categorie e classifiche di importo.

L'impresa adotta sistemi avanzati di gestione delle attività di progettazione, pianificazione, esecuzione, controllo qualità e sicurezza.

Di particolare rilievo risultano gli interventi di restauro e manutenzione di immobili sottoposti a tutela, tra cui la ristrutturazione della Cattedrale di Nocera Terinese (CZ) e numerosi altri edifici di interesse storico e culturale.

Nel maggio 2003 viene costituita la D'Auria Immobiliare S.r.l., operante nel settore immobiliare, con attività di compravendita, costruzioni in proprio e vendita.

Nel 2004, l'impresa consegue la certificazione del Sistema di gestione per la Qualità UNI EN ISO 9001,

Nel 2006 la Società viene trasformata in D'Auria Costruzioni S.r.l. consentendo una gestione amministrativa più efficiente nei rapporti con enti pubblici, istituti previdenziali, assicurativi e bancari.

Nel 2008 ottiene la certificazione OHSAS 18001:2007 in materia di salute e sicurezza sul lavoro.



Via Messina n° 17, Loc. Marinella - 88046 Lamezia Terme (CZ)

Tel. e Fax 0968/53988 - Cell. 335/6699479

Mail: dauriacostruzioni@tiscali.it - Pec: dauriacostruzioni@pec.it

UNI EN ISO 9001:2015 - Cert. n° 3251/6 ~ Codice fiscale e P. Iva 02081110799 ~ CCIAA CZ n° 150737 ~ Attestato SOA n° 9204/57/01

Rating di Legalità a ★★

Adozione del Sistema "Organismo di Vigilanza" - D. Lgs. 231/2001



Nel 2009, la Presidenza del Consiglio dei Ministri (Autorità Nazionale per la Sicurezza) rilascia la legale rappresentante il Nulla Osta di Sicurezza (N.O.S.) abilitandolo al trattamento di informazioni classificate "Riservatissimo"; contestualmente la società, ottiene l'Abilitazione, di Sicurezza, Preventiva (AP) per la partecipazione a procedure di gare classificate.

Golfarelli Editore, nel 2011 con il Dossier Calabria, proclama il Geometra D'Auria Mario "Imprenditore dell'anno".

Nel 2013 l'attestazione SOA viene integrata con la progettazione sino alla classifica III, avvalendosi di un proprio staff tecnico.

Nel 2015 la società ottiene l'iscrizione, presso la Prefettura della Provincia di Catanzaro, negli elenchi dei fornitori, prestatori di servizi ed esecutori non soggetti a tentativo di infiltrazione mafiosa, di cui all'art. 1, comma 52 della Legge n. 190/2012 – c.d. White List.

Sempre nello stesso anno è stata riconosciuta la certificazione "System for Award Management (SAM)", come impresa selezionata per i lavori presso la NATO.

La D'Auria Costruzioni S.r.l. ha realizzato per il Dipartimento della Marina degli Stati Uniti d'America una base operativa per le strategie di supremazia nucleare USA presso la base americana di Sigonella. Per le sue caratteristiche è stata definita "scudo protettivo" a garanzia della pace.

Attualmente la JTAGS ha cinque distaccamenti nel mondo: 2 in Colorado Springs - 1 nel Texas - 1 a Sigonella (da Noi realizzata) ed 1 tra Corea del sud e Giappone.

Nel dicembre 2015, nell'ambito della manifestazione "Lamezia Premio sé stessa", organizzata dall'emittente ST Television, con il patrocinio del Comune di Lamezia Terme, si è voluto dare il giusto merito e riconoscimento a chi con la propria professionalità ha messo in risalto la città e, tra questi il Geom. D'Auria Mario che è stato insignito "Imprenditore dell'anno", ricevendo come segno tangibile una lithodigitale in tiratura limitata, intitolata "Percorso condiviso" ad opera dell'artista Maurizio Carnevali.

Nel 2020 l'Azienda si dota di un organismo di vigilanza (OdV) ai sensi del D.lgs. 231/2001.



Via Messina n° 17, Loc. Marinella – 88046 Lamezia Terme (CZ)

Tel. e Fax 0968/53988 – Cell. 335/6699479

Mail: dauriacostruzioni@tiscali.it – Pec: dauriacostruzioni@pec.it

UNI EN ISO 9001:2015 - Cert. n° 3251/6 ~ Codice fiscale e P. Iva 02081110799 ~ CCIAA CZ n° 150737 ~ Attestato SOA n° 9204/57/01

Rating di Legalità a ★★

Adozione del Sistema "Organismo di Vigilanza" – D. Lgs. 231/2001



ottiene inoltre:

“Rating di legalità” dall’ Autorità Garante della Concorrenza e del Mercato (punteggio di 2 stelle su 3).

Riconoscimento da parte della CASSA EDILE delle Provincie di CZ-VV-KR, quale vincitrice del “Bollino Cassa Edile Awards 2025”

Iscrizione presso l’Antiracket Lamezia, a testimonianza dell’impegno per la legalità e la tutela del tessuto economico locale.

OBIETTIVI

La D’Auria Costruzione è un’azienda specializzata nella realizzazione e ristrutturazione di edifici residenziali e commerciali, con anni di esperienza nel settore dell’edilizia. Grazie a un team altamente qualificato e all’utilizzo di tecnologie avanzate, garantiamo la massima qualità in ogni fase del progetto, dalla progettazione alla realizzazione finale.

Da sempre crediamo che costruire non significhi solo realizzare edifici, ma dare forma a idee, sogni e progetti destinati a durare nel tempo. La nostra esperienza, unita alla passione per il dettaglio e all’attenzione per l’innovazione, ci permette di affrontare ogni sfida con competenza e affidabilità.

Affianchiamo ogni cliente con un servizio su misura, garantendo risultati eleganti, solidi e duraturi.

Per noi, ogni lavoro è una responsabilità e un’opportunità per costruire valore, oggi e per il futuro.

Sceglierci significa investire in valore, affidabilità e prestigio.



Via Messina n° 17, Loc. Marinella – 88046 Lamezia Terme (CZ)

Tel. e Fax 0968/53988 – Cell. 335/6699479

Mail: dauriacostruzioni@tiscali.it – Pec: dauriacostruzioni@pec.it

UNI EN ISO 9001:2015 - Cert. n° 3251/6 ~ Codice fiscale e P. Iva 02081110799 ~ CCIAA CZ n° 150737 ~ Attestato SOA n° 9204/57/01

Rating di Legalità a ★★

Adozione del Sistema “Organismo di Vigilanza” – D. Lgs. 231/2001



D'AURIA COSTRUZIONI S.r.l.



Documenti a corredo della presentazione aziendale:

- Allegato 1 – Elenco dei lavori eseguiti;**
- Allegato 2 – Elenco dei lavori in corso;**
- Allegato 3 – Attestazione Soa;**
- Allegato 4 – Certificazione Qualità;**
- Allegato 5 – Documentazione fotografica di alcuni lavori eseguiti;**
- Allegato 6 – Iscrizione in White List.**

PROFILO SOCIETARIO:

Ragione Sociale: **D'AURIA COSTRUZIONI SRL**

Sede Legale: **Località Marinella – Via Messina, n. 17 – 88046 LAMEZIA TERME (CZ)**

Telefono: **0968 53988**

Partita IVA: **02081110799**

e-mail: dauriacostruzioni@tiscali.it – amministrazione@dauriacostruzioni.it

Pec: dauriacostruzioni@pec.it

sito web: www.dauriacostruzioni.com



Via Messina n° 17, Loc. Marinella – 88046 Lamezia Terme (CZ)

Tel. e Fax 0968/53988 – Cell. 335/6699479

Mail: dauriacostruzioni@tiscali.it – Pec: dauriacostruzioni@pec.it

UNI EN ISO 9001:2015 - Cert. n° 3251/6 ~ Codice fiscale e P. Iva 02081110799 ~ CCIAA CZ n° 150737 ~ Attestato SOA n° 9204/57/01

Rating di Legalità a ★★

Adozione del Sistema "Organismo di Vigilanza" – D. Lgs. 231/2001

N°	Committente	Oggetto dei Lavori	Importo	Inizio lavori Anno
1	COMUNITA' MONTANA DEI MONTI REVENTINO - TIRIOLO - MANCUSO	RISANAMENTO DELLA STRADA INTERPODERALE SS 19 (CASA CANTONIERA BONACCI) - COLLA IN AGRO DEL COMUNE DI SOVERIA MANNELLI		
2	COMUNITA' MONTANA DEI MONTI REVENTINO - TIRIOLO - MANCUSO	AMMODERNAMENTO ED ADEGUAMENTO DELLA VIABILITA' ESISTENTE COMPRENDENTE LE STRADE ACCARIA - SCIFO' - FOSSO D'ANGOLI E CIAULA - AMATO, IN AGRO DEL COMUNE DI SERRASTRETTA		
3	COMUNITA' MONTANA DEI MONTI REVENTINO - TIRIOLO - MANCUSO	AMMODERNAMENTO ED ADEGUAMENTO STRADA INTERPODERALE MALETTA - DESTRE - SPANOCCHIA		
4	COMUNE DI DECOLLATURA	LAVORI DI COMPLETAMENTO CIMITERO COMUNALE VIA PIANO CAPPUCCIO		
5	COMUNITA' MONTANA DEI MONTI REVENTINO - TIRIOLO - MANCUSO	SISTEMAZIONE STRADA INTERPODERALE SANGUINELLO - CURICO - CASTIGLIONE IN FALERNA		
6	COMUNE DI GIZZERIA	DEMOLIZIONE DI MANUFATTI ESISTENTI, REALIZZAZIONE PAVIMENTAZIONE STRADALE, REALIZZAZIONE VERDE PUBBLICO, IMPIANTO ELETTRICO, IMPIANTO ACQUE BIANCHE		
7	COMUNE DI AMANTEA	LAVORI DI COSTRUZIONE ACQUEDOTTO COLONGI, S. ELIA RINDIERI, TUVOLO SCRITTURI, PIETRA LAMPATA		
8	NE. CO. COSTRUZIONI S.R.L.	LAVORI DI COSTRUZIONE DI UN TRONCO STRADALE CONGIUNGENTE IL CENTRO DIREZIONALE CON LA PROVINCIALE NICASTRO-BELLAFEMMINA		
9	COMUNE DI LAMEZIA TERME	SISTEMAZIONE ESTERNA E REALIZZAZIONE DELLA RECINZIONE DEL CASTELLO NORMANNO-SVEVO DI NICASTRO		
10	COMUNE DI GIZZERIA	LAVORI DI REALIZZAZIONE DI UNA STRUTTURA POLIVALENTE IN LOCALITA' MORTILLA		

11	ENAV S.P.A. - R.T.I. I.E.C.E. S.R.L. - S.I.E.M. S.R.L. - ANCONA	LAVORI DI INSTALLAZIONE DI SEGNALETICA VERTICALE PRESSO L'AEROPORTO DI LAMEZIA TERME		
12	ENAV S.P.A.	LAVORI DI MANUTENZIONE ORDINARIA DEGLI IMMOBILI ED IMPIANTI CIVILI E MANUTENZIONE LOCALI E RELATIVI IMPIANTI NEL UAAV DI LAMEZIA TERME	20 000,00	2003

N°	Committente	Oggetto dei Lavori	Importo	Inizio lavori Anno
13	COMUNE DI LAMEZIA TERME	LAVORI DI ADEGUAMENTO SISMICO DELL'EX MATTATOIO COMUNALE DI SAMBIASE DA DESTINARE A SEDE C.O.M.	267 794,51	2004
14	BIG DREAM S.R.L.	LAVORI DI COSTRUZIONE DI UN FABBRICATO BIFAMILIARE IN LOCALITA' CHIANTA DI LAMEZIA TERME	40 500,00	2004
15	COMUNE DI AMANTEA	ADEGUAMENTO SISMICO ED AMPLIAMENTO SEDE C.O.M.	155 695,24	2004
16	COMUNE DI DINAMI	RIEFFICIENTAMENTO SISTEMA IDRICO FRAZIONE MELICUCCA - MONSORETO	241 252,77	2004
17	D'AURIA IMMOBILIARE S.R.L.	COSTRUZIONE DI UN FABBRICATO PER CIVILE ABITAZIONE IN VIA MARCONI DI LAMEZIA TERME	500 000,00	2004
18	COMUNE DI SAN MANGO D'AQUINO	LAVORI DI COMPLETAMENTO IMPIANTI SPORTIVI "ALTO LAMETINO" E RIQUALIFICAZIONE CENTRO URBANO CON ANNESSO CENTRO SOCIALE	472 719,28	2004
19	NE. CO. COSTRUZIONI S.R.L.	LAVORI DI SISTEMAZIONE ED AMPLIAMENTO DELLA STRADA COMUNALE DI COLLEGAMENTO SAMBIASE-SPARTA' CON LA STRADA PROVINCIALE PER MARTIRANO	686 483,14	2004
20	COMUNE DI PIANOPOLI	LAVORI DI SISTEMAZIONE CIMITERO E RELATIVA CHIESA	53 110,90	2005
21	CONSORZIO PER LO SVILUPPO INDUSTRIALE DELLA PROVINCIA DI CATANZARO	COMPLETAMENTO ANELLO PRINCIPALE ALIMENTAZIONE IDRICA COMUNE DI LAMEZIA TERME	501 245,37	2005

22	COMUNE DI NOCERA TERINESE	REALIZZAZIONE CENTRO PER SERVIZI SOCIALI, CULTURALI E FORMATIVI PER LE FASCE DEBOLI DELLA POPOLAZIONE IN MARINA DI NOCERA TERINESE	136 371,99	2005
23	COMUNE DI SERRASTRETTA	REALIZZAZIONE DEI LAVORI DI AMMODERNAMENTO, SISTEMAZIONE E VALORIZZAZIONE PIAZZA ALDO MORO DEL CAPOLUOGO	100 168,35	2005
24	BON FERDINANDO (EDILIZIA PRIVATA)	COSTRUZIONE DI UN FABBRICATO DA DESTINARE AD ATTIVITA' ARTIGIANALE	112 802,00	2005
25	COMUNE DI FALERNA	RISANAMENTO STRUTTURALE DELLA SCUOLA MATERNA DI FALERNA MARINA	51 616,44	2005

N°	Committente	Oggetto dei Lavori	Importo	Inizio lavori Anno
26	AMMINISTRAZIONE PROVINCIALE DI CATANZARO	LAVORI DI INTERVENTI STRAORDINARI SUL PIANO VIABILE, SEGNALETICA ORIZZONTALE, VERTICALE E BARRIERE DI SICUREZZA SULLE SS.PP. DEL SETTORE LAMETINO REPARTO N. 14		2005
27	COMUNE DI AMANTEA	LAVORI DI COMPLETAMENTO CENTRO SPORTIVO POLIVALENTE CAMPORA SAN GIOVANNI		2005
28	COMUNE DI CURINGA	LAVORI DI ARREDO URBANO - RIQUALIFICAZIONE PIAZZA SAN GIOVANNI		2006
29	COMUNE DI NOCERA TERINESE	LAVORI DI SISTEMAZIONE PIAZZALE ANNESSO ALLO STADIO E STRADA ADIACENTE		2006
30	AMMINISTRAZIONE PROVINCIALE DI CATANZARO	LAVORI DI STRAORDINARIA MANUTENZIONE S.P. SAN PIETRO A MAIDA - SAN PIETRO LAMETINO		2006
31	START S.R.L. - SACAL S.R.L.	LAVORI DI RICONFIGURAZIONE DEL PIAZZALE SOSTA AEROMOBILI		2006
32	BASSARELLI LUIGI (EDILIZIA PRIVATA)	REALIZZAZIONE DI UN FABBRICATO PER CIVILE ABITAZIONE - LOTTO N.1 - PIANO DI LOTTIZZAZIONE "DEL TRONO"		2006

33	COMUNE DI SERRASTRETTA	RECUPERO E AMMODERNAMENTO DEL CENTRO STORICO E SISTEMAZIONE ARREDO URBANO		2006
34	CURIA VESCOVILE DI LAMEZIA TERME	LAVORI DI COSTRUZIONE DELLA NUOVA CHIESA DEDICATA ALLA ""SS. MARIA UMANITA' NUOVA" NEL COMUNE DI SOVERIA MANNELLI		2006
35	COMUNE DI LAMEZIA TERME	RESTAURO DELLA CHIESA IMMACOLATA DI SAMBIASE	52 526,69	2007
36	COMUNE DI SERRASTRETTA	RISANAMENTO CONSERVATIVO FACCIATA CHIESA B.V. DEL PERPETUO SOCCORSO DEL CAPOLUOGO		2007
37	A.S.L. N.6 - REGIONE CALABRIA	LAVORI DI MESSA A NORMA DEL BLOCCO OPERATORIO	437 054,41	2007
38	COMUNE DI COSENZA	REALIZZAZIONE DI N. 14 MINI CAPPELLE IN ADERENZA POSTE SU DUE LIVELLI NEL CIMITERO DI COSENZA ZONA OVEST	313 043,99	2007

N°	Committente	Oggetto dei Lavori	Importo	Inizio lavori Anno
39	COMUNE DI PLATANIA	POTENZIAMENTO E RIEFFICIENTAMENTO RETE IDRICA CON OPERE DI ACCUMULO - 1° STRALCIO	154 444,48	2007
40	MAGLIA VIVIANA (EDILIZIA PRIVATA)	MANUTENZIONE STRAORDINARIA LOCALI INTERNI APPARTAMENTO VIA XX SETTEMBRE		2007
41	CO.FER. MET. S.A.S.	DEMOLIZIONE DELL'EDIFICIO DEMANIALE SEDE DEL COMANDO COMPAGNIA CARABINIERI DI LAMEZIA TERME		2007
42	COMUNE DI SETTINGIANO	ADEGUAMENTO STRUTTURALE DELLA SCUOLA PRIMARIA DI VIA PITAGORA NEL QUARTIERE DI MARTELLETTO		2007

43	UNIVERSITA' DEGLI STUDI MAGNIA GRECIA	ADEGUAMENTO DEI LOCALI DA ADIBIRE AD AMBULATORIO PER IL CORSO DI LAUREA IN VETERINARIA		2007
44	COMUNE DI AMANTEA	RIPRISTINO MERCATO COPERTO		2007
45	COMUNE DI ALTOMONTE	REALIZZAZIONE OSTELLO DELLA GIOVENTU' NEL CENTRO STORICO		2007
46	COMUNE DI LAMEZIA TERME	RISTRUTTURAZIONE DEL TERZO CIRCOLO DIDATTICO		2007
47	COMUNE DI LAMEZIA TERME	MANUTENZIONE STRAORDINARIA DELLA PARROCCHIA DELLA NATIVITA' DELLA B.V.M.		2007
48	COMUNE DI LAMEZIA TERME	MANUTENZIONE ORDINARIA PARETI ESTERNE SCUOLA MATERNA DI BELLA		2007
49	COMUNE DI GIZZERIA	COMPLETAMENTO DELLA STRADA MAZZARELLE DI GIZZERIA		2007
50	COMUNE DI GIZZERIA	REALIZZAZIONE DI UN TRATTO DI MARCIAPIEDE IN VIA DEGLI OLEANDRI IN C/DA MORTILLA		2007
	COMUNE DI SERRASTRETTA	RISANAMENTO CONSERVATIVO FONDAZIONE CHIESA MARIA SS. DEL ROSARIO DELLA FRAZIONE ACCARIA		2007

N°	Committente	Oggetto dei Lavori	Importo	Inizio lavori Anno
52	COMUNE DI SAN MANGO D'AQUINO	COMPLETAMENTO CIMITERO		2007

53	COMUNE DI SERRASTRETTA	RESTAURO DEGLI ARCHI DELLE VOLTE DELLA CHIESA PARROCCHIALE DELLA FRAZIONE ANGOLI		2007
54	COMUNE DI SERRASTRETTA	RISTRUTTURAZIONE CASA CANONICA CHIESA SANTA MARIA IMMACOLATA DELLA FRAZIONE ACCARIA		2007
55	COMUNE DI CARDINALE	ADEGUAMENTO DELLE STRUTTURE SPORTIVE ALLE NORME DI SICUREZZA ED ESECUZIONE DELLA NECESSARIA MANUTENZIONE		2008
56	PROVINCIA DI COSENZA	RISTRUTTURAZIONE AUDITORIUM LICEO CLASSICO "B. TELESIO"	671 729,44	2008
57	COMUNE DI MIGLIERINA	RIQUALIFICAZIONE E RECUPERO DEL RIONE S. MARIA, TEATRO (PRIMO LOTTO FUNZIONALE)	226 839,88	2008
58	AMMINISTRAZIONE PROVINCIALE DI CATANZARO	RISTRUTTURAZIONE DI PARTE DI UN IMMOBILE DI PROPRIETA' PROVINCIALE SITO IN VIA ANILE DI LAMEZIA TERME	202 158,17	2008
59	COMUNE DI BORGIA	ADEGUAMENTO STRUTTURALE DELLA PALESTRA DELLA SCUOLA ELEMENTARE		2008
60	AMMINISTRAZIONE PROVINCIALE DI CATANZARO	MANUTENZIONE STRAORDINARIA PRESSO L'I.P.S.I.A. DI LAMEZIA TERME		2008
61	COMUNE DI LAMEZIA TERME	COMPLETAMENTO DEI LOCALI PARROCCHIALI E STRUTTURE ANNESSE ALLA CHIESA MADONNA DEL MIRACOLO IN LOCALITA' ACQUAFREDDA		2008
62	AMMINISTRAZIONE PROVINCIALE VIBO VALENTIA	REALIZZAZIONE DI UNA PALESTRA POLIFUNZIONALE A SERVIZIO DELLA SCUOLA MEDIA DI DINAMI		2008
63	POLICRESTE LUIGI (EDILIZIA PRIVATA)	RISTRUTTURAZIONE APPARTAMENTO CON ANNESSA MANSARDA		2008

N°	Committente	Oggetto dei Lavori	Importo	Inizio lavori Anno
64	AMMINISTRAZIONE PROVINCIALE DI CATANZARO	INTERVENTI STRAORDINARI SUL PIANO VIABILE STRADALE DEL LAMETINO NEL REPARTO N. 14	73 365,83	2008
65	CONDOMINIO PALAZZO LISSANIA, 5	MANUTENZIONE STRAORDINARIA FABBRICATO		2008
66	COMUNE DI COSENZA	GESTIONE E MANUTENZIONE ALLOGGI DI PROPRIETA' COMUNALE	176 988,74	2008
67	ANAS S.P.A.	LAVORI DI MANUTENZIONE STRAORDINARIA OCCORRENTI PER LA SISTEMAZIONE DEL PIANO VIABILE FORTEMENTE AMMALORATO E RIFACIMENTO GIUNTI TRASVERSALI DELLA S.S. 106		2008
68	COMUNE DI LAMEZIA TERME	SISTEMAZIONE VIA VIGNOLA STELLA E AREE LIMITROFE		2008
69	BRAGANO' PAOLO (EDILIZIA PRIVATA)	MANUTENZIONE STRAORDINARIA DI UN FABBRICATO		2008
70	DIOCESI DI LAMEZIA TERME	COMPLETAMENTO DEL RESTAURO INTERNO DELLA CHIESA DI SAN GIUSEPPE DELLA FRAZIONE DI ANGOLI NEL COMUNE DI SERRASTRETTA		2008
71	COMUNE DI LAMEZIA TERME	LAVORI DI SISTEMAZIONE AREA IN VIA CATALDI DA ADIBIRE A MERCATO RIONALE	276 131,78	2009
72	AMMINISTRAZIONE PROVINCIALE DI CATANZARO	COMPLETAMENTO DELLA MANUTENZIONE STRAORDINARIA ED ADATTAMENTO C/O L'IMMOBILE DI PROPRIETA' PROVINCIALE SITO ALLA VIA ANILE NEL COMUNE DI LAMEZIA TERME		2009
73	MINISTERO DELLE INFRASTRUTTURE E DEI TRASPORTI	MANUTENZIONE STRAORDINARIA DELL'EDIFICIO DEMANIALE SEDE DELLA GUARDIA DI FINANZA CASERMA LAGANA' DI CATANZARO	135 687,00	2009

74	COMUNE DI LAMEZIA TERME	REALIZZAZIONE PERCORSO DI FRUIZIONE TURISTICA "I VAGLI DI SAMBIASE"	76 038,11	2009
75	COMUNE DI GIRIFALCO	COMPLETAMENTO E RISTRUTTURAZIONE RETE FOGNANTE DEL COMUNE	302 803,45	2009
76	COMUNE DI BORGIA	REALIZZAZIONE IMPIANTO DI DEPURAZIONE	281 721,72	2009

N°	Committente	Oggetto dei Lavori	Importo	Inizio lavori Anno
77	COMUNE DI CANOLO	REALIZZAZIONE DI UN COLLETORE FOGNARIO	408 292,20	2009
78	MINISTERO DELLE INFRASTRUTTURE E DEI TRASPORTI	MANUTENZIONE CASERMA DEI CARABINIERI DI SAMBIASE	47 169,00	2009
79	CONDOMINIO ALBA FENICE	RISTRUTTURAZIONE DELLE FACCIATE E RISANAMENTO BALCONI CONDOMINIO - PALAZZO B		2009
80	COMUNE DI LAMEZIA TERME	COMPLETAMENTO DELLA STRADA P.R.G. DI COLLEGAMENTO VIA PRUNIA - VIA A. SCHWEITZER (IMPIANTO DI PUBBLICA ILLUMINAZIONE)	68 231,00	2010
81	SALADINO - SENA (EDILIZIA PRIVATA)	COSTRUZIONE DI UN SOTTOTETTO NON ABITABILE SITO IN VIA BOEZIO DI LAMEZIA TERME		2010
82	ITALCONDOMINI S.R.L.	MANUTENZIONE ORDINARIA DI UN FABBRICATO SITO IN VIA S. MICELI N.143 A LAMEZIA TERME		2010
83	D'AURIA COSTRUZIONI S.R.L.	COSTRUZIONE NUOVO DEPOSITO IN CONTRADA SANTA DOMENICA		2010
84	COMUNE DI LAMEZIA TERME	SISTEMAZIONE VIA CITTADELLA CON VECCHIO SERBATOIO COMUNALE	262 708,92	2010

85	COMUNE DI AMANTEA	RISTRUTTURAZIONE EDIFICIO SCUOLA MATERNA S. MARIA	166 924,50	2010
86	ANAS S.P.A.	RISTRUTTURAZIONE CASE CANTONIERE S.S. 106	135 121,32	2010
87	LAMEZIA MULTISERVIZI S.P.A.	COSTRUZIONE DI UN COLOMBARIO DA REALIZZARE NEL NUOVO CIMITERO DI S. EUFEMIA LAMEZIA	69 738,81	2010
88	RESIDENCE TORRE LUPO	MANUTENZIONE ORDINARIA DI UN FABBRICATO ADIBITO A CIVILE ABITAZIONE	194 623,78	2010

N°	Committente	Oggetto dei Lavori	Importo	Inizio lavori Anno
89	COMUNE DI LAMEZIA TERME	COMPLETAMENTO SISTEMAZIONE AREA IN VIA CATALDI DA ADIBIRE A MERCATO RIONALE	53 781,49	2010
90	CONDOMINIO EINAUDI	MANUTENZIONE STRAORDINARIO FABBRICATO	165 267,55	2010
91	D'AURIA PIERO (EDILIZIA PRIVATA)	MANUTENZIONE STRAORDINARIA FABBRICATO		
92	COMUNE DI NOCERA TERINESE	LAVORI DI COMPLETAMENTO OPERE DI URBANIZZAZIONE PRIMARIA LOCALITA' PIANERUZZO	77 564,40	2011
93	CONDOMINIO LA PIRAMIDE	LAVORI DI MANUTENZIONE ORDINARIA E DI RISANAMENTO DI UN FABBRICATO SITO IN VIA FABIO FILZI	130 184,00	2011
94	COMUNE DI LAMEZIA TERME	SISTEMAZIONE AREE EX SIR PER VISITA SANTO PADRE	349 500,00	2011

95	COMUNE DI SCALEA	SISTEMAZIONE E REALIZZAZIONE DELLA PUBBLICA ILLUMINAZIONE DI VIA UNITA' D'ITALIA	49 950,00	2011
96	ANAS S.P.A.	SISTEMAZIONE EX OFFICINA COMPARTIMENTALE UBICATA LUNGO LA S.S. 19 QUATER	338 062,01	2012
97	COMUNE DI SAN PIETRO A MAIDA	PAVIMENTAZIONE DELLA SEDE STRADALE DI VIA P. A. SGRO'	103 649,30	2012
98	PARROCCHIA DI SAN GIOVANNI BATTISTA	MANUTENZIONE ORDINARIA FABBRICATO	82 102,19	2012
99	COMUNE DI SAN PIETRO A MAIDA	MESSA IN SICUREZZA EDIFICIO SCOLASTICO SCUOLA MEDIA C. ALVARO	254 100,00	2012
100	COMUNE DI SETTINGIANO	LAVORI DI ADEGUAMENTO STATICO SCUOLA ELEMENTARE MARTELLETTO	66 000,00	2012
101	COMUNE DI SAN FLORO	LAVORI DI ALLACCIAMENTO RETE FOGNARIA AL COSTRUIENDO IMPIANTO DI DEPURAZIONE NEL COMUNE DI BORGIA	103 994,07	2012

N°	Committente	Oggetto dei Lavori	Importo	Inizio lavori Anno
102	CONDOMINIO COMPLESSO MA. PA.	MANUTENZIONE STRAORDINARIA FABBRICATO "A" DEL CONDOMINIO VIA BRESCIA A FALERNA	96 450,00	2012
103	COMUNE DI MIGLIERINA	LAVORI DI CHIUSURA E RIPRISTINO AMBIENTALE DELLA DISCARICA COMUNALE SITA IN LOCALITA' ELICETTA	118 400,00	2012
104	MINISTERO DELLA GIUSTIZIA - DIPARTIMENTO AMMINISTRAZIONE PENITENZIARIA	LAVORI DI INSTALLAZIONE GRATE ANTIGETTO REPARTI "AS E MS"	130 563,28	2012
105	DIOCESI DI LAMEZIA TERME	REALIZZAZIONE CHIESA SANTA MARIA GORETTI IN SAVUTANO	1 931 754,50	2012

106	IANNAZZO PIETRO (EDILIZIA PRIVATA)	REALIZZAZIONE SOLAIO DI COPERTURA E MURATURE - FABBRICATO IN LOCALITA' ANZARO	101 323,00	2012
107	COMUNE DI MIGLIERINA	PROGETTAZIONE ESECUTIVA ED ESECUZIONE DEI LAVORI DI REALIZZAZIONE DI UN IMPIANTO DI FITODEPURAZIONE PER IL TRATTAMENTO DEGLI SCARICHI FOGNARI	276 286,49	2012
108	IACOPINO IMMOBILIARE S.R.L.	REALIZZAZIONE DI UN FABBRICATO A DESTINAZIONE SANITARIA ED ARTIGIANALE	2 657 941,32	2010
109	TRIBUNALE DI LAMEZIA TERME	CAUSA 235-1/2013 CARUSO - BRUTTO - LAVORI DI SMONTAGGIO PONTEGGIO E DISARMO SOLAIO	6 710,00	2014
110	CASA CIRCONDARIALE DI VIBO	LAVORI DI RISTRUTTURAZIONE - SECONDO PIANO ALLOGGI DEMANIALI DA ADIBIRE A SEDE UEPE DI VIBO VALENTIA	48 891,62	2013
111	CASA CIRCONDARIALE DI CATANZARO	LAVORI DI MANUTENZIONE STRAORDINARIA - RILASCIO COLLOQUI	93 521,44	2013
112	COMUNE DI LAMEZIA TERME	LAVORI DI MANUTENZIONE PERIODICA DELLE VIE, PIAZZE, STRADE ESTERNE, RURALI ED ALTRE DI INTERESSE COMUNALE	160 633,97	2013
113	COMUNE DI LAMEZIA TERME	LAVORI DI MANUTENZIONE STRADE COMUNALI INTERNE AL CENTRO URBANO	312 501,87	2013
114	PARROCCHIA DI SAN GIUSEPPE ARTIGIANO	MANUTENZIONE STRAORDINARIA DELLA PARROCCHIA SAN GIUSEPPE ARTIGIANO	165 872,51	2013

N°	Committente	Oggetto dei Lavori	Importo	Inizio lavori Anno
115	INFO CONTACT SRL	AMPLIAMENTO CALL CENTER DI LAMEZIA TERME - ZONA INDUSTRIALE EX SIR	1 169 894,80	2008
116	COMUNE DI LAMEZIA TERME	LAVORI DI RISTRUTTURAZIONE ALLOGGI DI PROPRIETA' COMUNALE PER LO SVILUPPO "TURISMO SOCIALE A GINEPRI"	1 147 081,40	2013

117	COMUNE DI MIGLIERINA	LAVORI PER IL RECUPERO DI UN IMMOBILE SITO NEL CENTRO STORICO DEL COMUNE DI MIGLIERINA: I SHARING	170 396,29	2013
118	COMUNE DI BIANCHI	LAVORI DI S.O.S. BIANCHI - COMPLETAMENTO DEL TEATRO E SPAZI ESTERNI ANNESSI (PICCOLA SALA POLIFUNZIONALE)	222 371,61	2013
119	COMUNE DI SAN PIETRO A MAIDA	PROGETTO DI RIQUALIFICAZIONE E VALORIZZAZIONE DELL'AREA DENOMINATA "FIUMARA DEI TRAPPITI" FINALIZZATO ALLA REALIZZAZIONE DI UN PARCO ETNOGRAFICO - MUSEALE	242 115,41	2014
120	COMUNE DI SAN PIETRO A MAIDA	LAVORI DI RISTRUTTURAZIONE DELLA RETE IDRICA COMUNALE E REALIZZAZIONE DI NUOVE FONTI DI APPROVVIGIONAMENTO	130 028,29	2014
121	DOLCE ITALIA SRL	LAVORI DI RISTRUTTURAZIONE EDILIZIA DI UN LOCALE SITO IN LAMEZIA TERME (CZ) - PIAZZA ITALIA	99 431,38	2014
122	LA CASCINA GLOBAL SERVICE SRL	RISTRUTTURAZIONE LOCALI DA ADIBIRE A CENTRO COTTURA E MENSA "COMPLESSO MAISONNETTES" DEL CAMPUS UNIVERSITARIO DI ARCAVACATA DI RENDE (CS)	695 000,00	2014
123	CAPONE IVO E GIUSEPPE (EDILIZIA PRIVATA)	LAVORI DI MANUTENZIONE STRAORDINARIA DI UN FABBRICATO PER CIVILE ABITAZIONE	72 573,00	2014
124	PONTIERI GASPARE (EDILIZIA PRIVATA)	RISTRUTTURAZIONE DELLE FACCIATE DI UN FABBRICATO A DUE PIANI SITO IN VIA NUCIFERO DI LAMEZIA TERME	19 839,00	2014
125	ASSOCIAZIONE DOPOLAVORO FERROVIARIO DI LAMEZIA TERME	VALORIZZAZIONE DELLA LOCOMOTIVA GRUPPO 740287 UBICATA IN VIA CALLERI DI LAMEZIA TERME	13 934,00	2015
126	COMUNE DI CARAFFA DI CATANZARO	REALIZZAZIONE DI UN MUSEO ETNOGRAFICO DELLA CIVILTÀ CONTADINA E DELLA CULTURA ARBERESHE NEL COMUNE DI CARAFFA DI CATANZARO	64 758,48	2015
127	COMUNE DI CICALA	LAVORI DI COMPLETAMENTO DI UN FABBRICATO DA ADIBIRE A CENTRO DI AGGREGAZIONE SOCIALE PER PERSONE ANZIANE E DISABILI	321 046,24	2015

N°	Committente	Oggetto dei Lavori	Importo	Inizio lavori Anno
128	CAVALIERI GIOVANNA (EDILIZIA PRIVATA)	SOSTITUZIONE COPERTURA E RISTRUTTURAZIONE EDILIZIA DI GARAGE E LOCALE ACCESSORIO	19 117,76	2016
129	COMUNE DI MILETO	LAVORI DI COMPLETAMENTO STRUTTURA POLIFUNZIONALE "AUDITORIUM" – POLO TURISTICO RELIGIOSO SANTUARIO DI MILETO	2 764 353,12	2014
130	GRANZA - MOLINARO (EDILIZIA PRIVATA)	LAVORI DI REALIZZAZIONE DI UN FABBRICATO IN C.A. A DESTINAZIONE ARTIGIANALE NEL COMUNE DI LAMEZIA TERME - VIA GOFFREDO MALATERRA	154 000,00	2014
131	A.N.A.S. SPA	LAVORI DI MESSA IN SICUREZZA DEI POZZI AL KM. 306 +000 CARREGGIATA NORD	18 000,00	2016
132	COMUNE DI LAMEZIA TERME	RIQUALIFICAZIONE DEL COMPARTO STORICO TRA VIA GARIBALDI E IL TORRENTE CANNE. CONTRATTO DI QUARTIERE II	970 305,27	2014
133	DIREZIONE REGIONALE DEI VIGILI DEL FUOCO DELLA CALABRIA	LAVORI DI MANUTENZIONE DOCCE E CAMERATE PIANO PRIMO	11 949,17	2017
134	LONGO EMANUELE / RUBERTO (EDILIZIA PRIVATA)	RISTRUTTURAZIONE DI UN APPARTAMENTO SITO IN LAMEZIA TERME, VIA MASSIMO CAMPIGLI, N. 5	31 500,00	2017
135	DOLCE ITALIA SRL	VARIAZIONE DI DESTINAZIONE D'USO A CARATTERE COMMERCIALE DI UN LOCALE ACCESSORIO AD UN PIANO FUORI TERRA, SITO IN LAMEZIA TERME - PIAZZA ITALIA N° 8	33 108,00	2017
136	COMUNE DI NOCERA TERINESE	POTENZIAMENTO RISORSE E RETI IDRICHE DELLE LOCALITÀ LAGO E GULLIERI/ISTIA" – CAPTAZIONE ACQUA	155 872,73	2015
137	COMUNE DI CICALA	LAVORI DI COMPLETAMENTO PER IL RISPARMIO ENERGETICO E LA MESSA IN SICUREZZA DELL'EDIFICIO SCOLASTICO IN VIA NAZIONALE	498 615,17	2016
138	COMUNE DI MAIDA	AMPLIAMENTO DEL CAMPO SPORTIVO DI MAIDA CAPOLUOGO "PINO NICOLAZZO"	78 794,61	2017

139	COMUNE DI SAN MANGO D'AQUINO	SISTEMAZIONE E MESSA IN SICUREZZA AREA URBANA	121 923,05	2016
140	CONDOMINIO TIRRENO	LAVORI DI MANUTENZIONE ORDINARIA E STRAORDINARIA DI UN FABBRICATO	111 000,00	2017
141	PROVINCIA DI CATANZARO	MESSA IN SICUREZZA "ISTITUTO TECNICO AGRARIO STATALE" VITTORIO EMANUELE II DI CATANZARO	204 133,54	2016

N°	Committente	Oggetto dei Lavori	Importo	Inizio lavori Anno
142	D'AURIA IMMOBILIARE SRL	REALIZZAZIONE DELLA COPERTURA, VARIAZIONE DELLE BUCATURE ESTERNE E COMPLETAMENTO DI UN FABBRICATO A DUE PIANI FUORI TERRA A DESTINAZIONE RESIDENZIALE	604 037,80	2016
143	COOPERATIVA ARCHEOLOGIA	REALIZZAZIONE SCAVI ARCHEOLOGICI TERINA	177 140,00	2016
144	PROGETTO INSIEME Soc. Agr. a r.l.	RISTRUTTURAZIONE ED AMPLIAMENTO FABBRICATO RURALE PER LA REALIZZAZIONE DI LOCALI TECNICI DA ADIBIRE A SERVIZIO DELL'AGRITURISMO ED ABBATTIMENTO BARRIERE ARCHITETTONICHE	156 113,95	2017
145	AMMENDOLA LINA EMANUELA e CUIULI LORENZO (EDILIZIA PRIVATA)	REALIZZAZIONE DI UN FABBRICATO PER CIVILE ABITAZIONE SITO IN LAMEZIA TERME (CZ) - VIA MILAZZO N. 27	77 959,00	2017
146	COMUNE DI CICALA (CZ)	LAVORI DI COMPLETAMENTO CENTRO SPORTIVO IN VIA IMMACOLATA - RISTRUTTURAZIONE E RIFUNZIONALIZZAZIONE	648 413,94	2016
147	COMUNE DI CURINGA (CZ)	Lavori di Costruzione della palestra a servizio del plesso scolastico della frazione Acconia	626 559,26	2018
148	INPS DIREZIONE REGIONALE CALABRIA	Lavori di manutenzione straordinaria edile ed impiantistica, presso Stabile di Cosenza - Via Miceli n° 54	508 220,50	2018

149	CONDOMINIO MISTRAL - LAMEZIA TERME	Lavori di manutenzione straordinaria finalizzati al risparmio energetico mediante messa in opera di cappotto termico su pareti esterne	76 908,37	2018
150	NAVFAC EUROPE AFRICA SOUTHWEST ASIA	PROGETTAZIONE E COSTRUZIONE DI UN EDIFICIO IN CEMENTO ARMATO DI CIRCA 500mq.SU UN UNICO PIANO CHE VERRÀ ADIBITO COME SITO DI RILEVAMENTO DI LANCIO DI MISSILI INTERCONTINENTALE	1.776.232,00	2017
151	CABIDDU ANDREA - BENNY BAR	LAVORI PER ADEGUAMENTO LOCALI ALLA NORMATIVA IGIENICO SANITARIA VIGENTE	10 275,19	2019
152	COMUNE DI DECOLLATURA	LAVORI DI ADEGUAMENTO ALLE NORME DI SICUREZZA DELL'EDIFICIO DESTINATO A SCUOLA MATERNA FRAZIONE SAN BERNARDO	249 462,44	2019
153	COMUNE DI SAN PIETRO A MAIDA	LAVORI DI ADEGUAMENTO SISMICO E RIFUNZIONALIZZAZIONE DI UN EDIFICIO SCOLASTICO COMUNALE ADIBITO A SCUOLA MATERNA IN LOCALITÀ CARPITONE DEL COMUNE DI SAN PIETRO A MAIDA	279 787,84	2019
154	COMUNE DI MENDICINO	LAVORI DI MANUTENZIONE STRAORDINARIA DI ALLOGGI ERP DI PROPRIETÀ COMUNALE	136 661,29	2019
155	PROVINCIA DI CATANZARO	LAVORI MANUTENZIONE STRAORDINARIA LICEO SCIENTIFICO LE PERA DI CATANZARO	68 201,65	2019

N°	Committente	Oggetto dei Lavori	Importo	Inizio lavori Anno
156	COMUNE DI DINAMI	LAVORI DI RISTRUTTURAZIONE DELL'EDIFICIO SCOLASTICO IN VIA VITTORIO EMANUELE III DELLA FRAZIONE MONSORETO	415 715,75	2019
157	COMUNE DI CATANZARO	INTERVENTI DI ADEGUAMENTO E DI ADATTAMENTO FUNZIONALE DEGLI SPAZI E DELLE AULE DIDATTICHE IN CONSEGUENZA DELL'EMERGENZA SANITARIA COVID - 19. INTERVENTI SUI PLESSI DELL'ISTITUTO COMPRENSIVO CATANZARO NORD EST - MANZONI	36 686,44	2020
158	PROVINCIA DI CATANZARO	LAVORI DI MANUTENZIONE STRAORDINARIA C/O L'ISTITUTO SCOLASTICO ALBERGHIERO DI SOVERATO	29 500,22	2020
159	COMUNE DI SAN MANGO D'AQUINO	LAVORI DI MANUTENZIONE STRAORDINARIA - ADEGUAMENTO STRUTTURALE ED ANTISISMICO, DELL'EDIFICIO SCOLASTICO SITO IN VIA CASALINUOVO	553 334,47	2019

160	COMUNE DI SOVERIA MANNELLI	LAVORI DI DEMOLIZIONE E RICOSTRUZIONE DELLA SCUOLA DELL'INFANZIA DEL CAPOLUOGO COMUNALE	405 997,84	2020
161	INPS DIREZIONE REGIONALE CALABRIA	LAVORI DI MANUTENZIONE ORDINARIA EDILE E INTERVENTI VARI IMPIANTISTICI NEGLI STABILI STRUMENTALI INPS DELLE AREE PROVINCIALI DI: LOTTO 1 CATANZARO - CROTONE - VIBO VALENTIA	70 491,81	2019
162	PROVINCIA DI CATANZARO	LAVORI DI RISTRUTTURAZIONE E VALORIZZAZIONE PALAZZO DELLE SCULTURE, PALAZZO MARINCOLA DI SAN FLORO IN CATANZARO	208 125,69	2020
163	COMUNE DI TIRIOLO	ADEGUAMENTO SISMICO O EVENTUALMENTE DI DEMOLIZIONE E RICOSTRUZIONE DEGLI EDIFICI DI INTERESSE STRATEGICO. ADEGUAMENTO SISMICO CASERMA DEI CARABINIERI (EX PRETURA)	290 770,40	2020
164	COMUNE DI TIRIOLO	LAVORI DI PRONTO INTERVENTO PER LA REVISIONE DI PARTE DEL TETTO DEL MUNICIPIO DI TIRIOLO	34 498,24	2020
165	COMUNE DI GIZZERIA - NON ULTIMATO	PROGETTO PER LA DEMOLIZIONE E RICOSTRUZIONE DEL PALAZZETTO DELLO SPORT COMUNALE AI SENSI DELL' OCPDC 171/2014	338 690,44	2021
166	PROVINCIA DI COSENZA	MANUTENZIONE ORDINARIA, STRAORDINARIA E PRONTO INTERVENTO NEGLI EDIFICI ADIBITI AD ISTITUTI SCOLASTICI E CASERME VV.F. - ZONA COSENZA EST - ANNO 2018/2021	387 450,00	2020
167	PROVINCIA DI CATANZARO	ADEGUAMENTO RITENUTE LATERALI E INTERVENTI DI MANUTENZIONE STRAORDINARIA VIABILITA RICADENTE NELL' AREA LAMETINA	180 545,55	2020

N°	Committente	Oggetto dei Lavori	Importo	Inizio lavori Anno
168	GUARDIA DI FINANZA - RE.T.L.A. Calabria	ACCORDO QUADRO PER L'ESECUZIONE DI LAVORI DI MANUTENZIONE ORDINARIA E STRAORDINARIA EDILE ED IMPIANTISTICA DA ESEGUIRSI PRESSO LE CASERME E GLI	Singoli affidamenti in base alle richieste	2022

		IMMOBILI DELLA GUARDIA DI FINANZA UBICATI ALLA SEDE DI LAMEZIA TERME E GIZZERIA		
169	COMUNE DI DECOLLATURA	INTERVENTI DI RIQUALIFICAZIONE DEGLI SPOGLIATOI POSTI A SERVIZIO DEL CAMPO SPORTIVO SITO IN "LOCALITÀ SORBELLO"	24 597,44	2022
170	COMUNE DI VIBO VALENTIA	LAVORI DI RECUPERO E RIFUNZIONALIZZAZIONE IMMOBILI SITI NELLE FRAZIONI VENA MEDIA E VENA INFERIORE DA DESTINARE A CENTRO CULTURE E CENTRO DI AGGREGAZIONE SOCIALE: "AGGREGHIAMO NELLE FRAZIONI"	547 145,12	2022
171	COMUNE DI MIGLIERINA	INTERVENTO DI EFFICIENTAMENTO ENERGETICO NELL'EDIFICIO COMUNALE DI VIA MATTIA PRETI	195 815,29	2023
172	COMUNE DI MIGLIERINA	INTERVENTO DI RECUPERO E RIFUNZIONALIZZAZIONE DELLA STRUTTURA DI PROPRIETÀ COMUNALE, SITA IN LOCALITÀ GALATI, GIÀ ADIBITA A "FATTORIA SOCIALE" - PSR. CALABRIA 2014/2020 - MISURA. 7.4.1.	50 147,25	2023
173	COMUNE DI CURINGA	MESSA IN SICUREZZA DEGLI SPAZI ANTISTANTI LA CASERMA DEI CARABINIERI SITA IN VIA MADRE VINCENZINA FRIJIA NEL COMUNE DI CURINGA	25 543,17	2023
174	COMUNE DI LAMEZIA TERME	PRIMI LAVORI DI MANUTENZIONE EDILE DEGLI IMMOBILI DI PROPRIETÀ DEL COMUNE DI LAMEZIA TERME - ANNO 2023	118 654,00	2023
175	CONDOMINIO VILLA PELLICO	Lavori di ristrutturazione edilizia per la demolizione e fedele ricostruzione di un fabbricato denominato condominio "Villa Pellico" ubicata nel Comune di Soveria Mannelli	1 285 680,37	2022
176	COMUNE DI TAVERNA	RIQUALIFICAZIONE PIAZZA S. SEBASTIANO E FRUIBILITÀ SENTIERO PESACA - TORRAZZO" - "VALORIZZAZIONE BORGHI DELLA CALABRIA E DEL POTENZIAMENTO OFFERTA TURISTICA E CULTURALE"	309 811,61	2023

N°	Committente	Oggetto dei Lavori	Importo	Inizio lavori Anno
1	ROCCA ANTONIO	PIANO DI LOTTIZZAZIONE BORGO NUOVO -LOTTO N. 6 Realizzazione di una villetta unifamiliare a due piani fuori terra più seminterrato	250 000,00	2021
2	PIACENTE GIUSEPPE	PIANO DI LOTTIZZAZIONE BORGO NUOVO - LOTTO N. 2 Realizzazione di una villetta unifamiliare a due piani fuori terra più seminterrato	105 569,00	2022
3	IELAPI MARTA	Realizzazione di una struttura in cemento armato sita nel Comune di Girifalco (CZ) – Viale Sandro Pertini, snc	133 529,34	2023
4	COMUNE DI SOVERATO	Lavori di Messa in sicurezza del territorio a rischio idrogeologico e ripristino infrastrutture danneggiate	453 883,27	2023
5	COMUNE DI VIBO VALENTIA	Lavori di sistemazione Parco delle Rimembranze - Lotto 2	271 958,89	2023
6	CONSORZIO DI BONIFICA TIRRENO CATANZARESE	Opere di Manutenzione straordinaria e di miglioramento o adeguamento sismico delle opere accessorie – Verifiche sismiche – interventi impiantistici e funzionali sulla strumentazione di controllo – Diga di Monte Marelo	1 470 389,11	2023
7	COMUNE DI JACURSO	Lavori di valorizzazione dei Borghi della Calabria - Progetto denominato "Il Borgo Ri-Sorgente". Lotto 5 - Museo (Ristrutturazione Edificio e Pavimentazione Esterna)	84 918,37	2023

8	SO.RI.CAL. SPA	Procedura negoziata n. 711 – Lotto n. 5. Lavori di manutenzione delle infrastrutture idrauliche e civili del complesso delle opere idropotabili regionali – Compartimento CENTRO. Lavori di Manutenzione sugli acquedotti ricadenti nella zona di Vibo Valentia	621 297,00	2023
9	TORELLA DANIELE	Ristrutturazione di un immobile (due unità residenziali ed un garage) sito in Lamezia Terme - Via Pasquale Celli n. 8 e 10	116 538,27	19/12/2023

1

D'AURIA COSTRUZIONI SRL

Elenco dei lavori in corso

ALLEGATO 2

N°	Committente	Oggetto dei Lavori	Importo	Inizio lavori Anno
10	COMUNE DI VIBO VALENTIA	PAC 2014/2020 – Asse 9 – Azione 9.6.7 – Lotto 1. Lavori di rigenerazione Villa Gagliardi - Comune di Vibo Valentia	526 598,93	27/02/2024
11	AVV. DE SENSI FRANCESCO	Manutenzione straordinaria di un immobile ubicato nel Comune di Lamezia Terme (CZ) – Corso G. Nicotera n. 176	43 894,01	08/04/2024
12	FONDAZIONE CUORE IMMACOLATO DI MARIA RIFUGIO DELLE ANIME	Realizzazione degli interventi di adeguamento sismico dell'edificio denominato San Francesco Mileto (VV) - Fraz. Paravati, Via Umberto I snc	2 600 128,97	18/04/2024
13	FONDAZIONE CUORE IMMACOLATO DI MARIA RIFUGIO DELLE ANIME	Realizzazione degli interventi di miglioramento delle prestazioni energetiche dell'edificio denominato San Francesco Mileto (VV) - Fraz. Paravati, Via Umberto I snc	702 719,84	18/04/2024

14	COSTANTINO LUCIA	Manutenzione ordinaria di un immobile ubicato nel Comune di Lamezia Terme (CZ) – Via Dante Alighieri n. 1	53 065,49	02/05/2024
15				
16	COMUNE DI LAMEZIA TERME	Ristrutturazione edilizia, rigenerazione e manutenzione straordinaria e ordinaria dello stadio "R. RIGA" di Lamezia Terme	550 632,46	Stipulato contratto
17	COMUNE DI CORTALE	Realizzazione di una nuova costruzione destinata a scuola primaria e scuola secondaria di primo grado	1 730 994,09	da stipulare

Codice identificativo :03068120231 (Autorizzazione n.57 del 15/06/2001)

ATTESTAZIONE DI QUALIFICAZIONE ALLA ESECUZIONE DI LAVORI PUBBLICI
N. 10631/57/01 del 04/12/2025

Rilasciato alla impresa: D'AURIA COSTRUZIONI SOCIETA' A RESPONSABILITA' LIMITATA IN SIGLA D'AURIA COSTRUZIONI S.R.L.
 con sede in: LAMEZIA TERME cap: 88046 provincia CATANZARO
 indirizzo: VIA MESSINA 17 FRAZIONE: LOCALITA' MARINELLA
 Iscritto alla CCIAA di: CATANZARO CROTONE al nr: 02081110799 CF: 02081110799 P.IVA: 02081110799 e VIBO VALENTIA

Rappresentanti legali:

Titolo nome e cognome Codice Fiscale
 MARIO D'AURIA DRAMRA67A24I334C

Direttori tecnici:

Titolo nome e cognome Codice Fiscale
 Geom. MARIO D'AURIA DRAMRA67A24I334C
 Arch. AURORA GATTO GTTRRA71L44M2080

Categorie e classifiche di qualificazione

Cat.	Class.	C.F. direttore tecnico cui è connessa la qualificazione	Cat.	Class.	C.F. direttore tecnico cui è connessa la qualificazione	Cat.	Class.	C.F. direttore tecnico cui è connessa la qualificazione
OG 1	VI	-	OG 2	III	-	OG 3	III-BIS	-
OG 6	III-BIS	-	OG 10	I	-	OG 11	III-BIS	-
OS 22	I	-	OS 24	I	-	-	-	-

Qualificazione per prestazione di progettazione e costruzione fino alla III-BIS classifica.

L'impresa possiede la certificazione (art. 4, comma 1, Allegato II.12 al d.lgs. 36/2023) valida fino al 12/11/2028 rilasciata da RIGCERT CERTIFICATION BODY all'impresa D'AURIA COSTRUZIONI SOCIETA' A RESPONSABILITA' LIMITATA IN SIGLA D'AURIA COSTRUZIONI S.R.L. codice fiscale 02081110799

Attestazione n: 10631/57/01

(N.ro progr./Codice SOA)

sostituisce la 9204/57/01

Date	rilascio attestazione originaria	21/05/2024	scadenza validità triennale	20/05/2027	scadenza intermedia (cons. stab.)	
	rilascio attestazione in corso	04/12/2025	effettuazione verifica triennale		scadenza validità quinquennale	20/05/2029

Copia del documento autenticato con firma digitale e archiviato nella banca dati della Autorità Nazionale Anticorruzione

Il Legale Rappresentante

SIMONE SEVERI



timbro della SOA



Il Direttore Tecnico

FILIPPO TOSO



Certificato Certificate



Questo documento conferma che
il Sistema di Gestione per la Qualità di
This is to certify that the Quality Management System of

D'AURIA COSTRUZIONI SOCIETA' A RESPONSABILITA' LIMITATA IN SIGLA D'AURIA COSTRUZIONI S.R.L.

Via Messina 17, CAP 88046, Frazione: Localita' Marinella,
Lamezia Terme (CZ), Italia

è stato valutato e certificato in conformità alla Norma
has been assessed and found to conform to

ISO 9001:2015
(UNI EN ISO 9001:2015)

Scopo di certificazione/ Certification scope
Ristrutturazione e manutenzione di edifici civili. (IAF 28)

Renovation and manutention of civil buildings. (IAF 28)

Certificato n./ Certificate no.:
1710IT2285Q

Data di emissione/ Current certification:
13.11.2025

Data di scadenza/ Date of expiry:
12.11.2028

Emissione corrente/ Current issue:
13.11.2025

RIGCERT



Per informazioni relative
alla certificazione scansiona il Codice QR
Scan the QR code to verify this certification



La validità del presente certificato è subordinata allo svolgimento, con esito positivo, delle verifiche periodiche in accordo al programma stabilito.
This certification is valid only if surveillance audits are successfully carried out according to the specified frequency and the certification requirements are fulfilled during the whole certification cycle.

RIGCERT Certification Body
4 Leontos Sofou, Thessaloniki, Greece
www.rigcert.org

Realizzazione Chiesa S. Maria Goretti – Lamezia Terme



Ristrutturazione Chiesa S. Giuseppe Artigiano – Lamezia Terme



Realizzazione Chiesa SS Maria Umanità – Soveria Mannelli

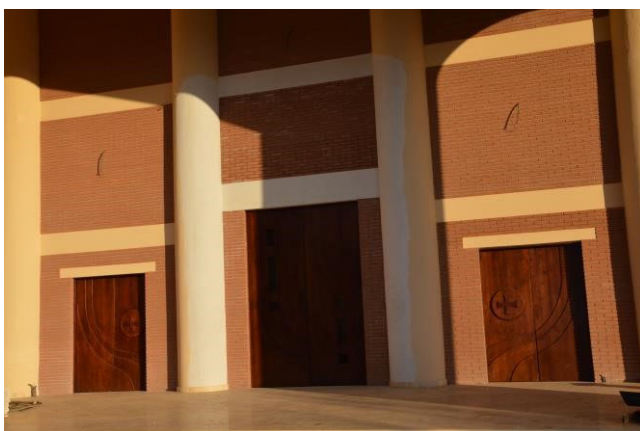

Completamento struttura polifunzionale Auditorium – Polo turistico religioso di Paravati – Mileto (VV)



Realizzazione Call Center Infocontact – Lamezia Terme



Realizzazione struttura sanitaria – Lamezia Terme

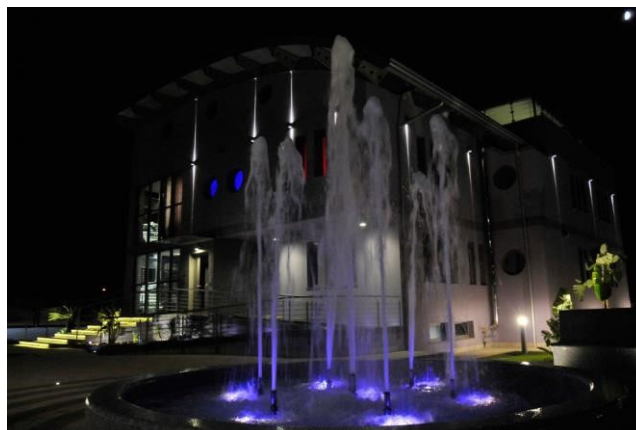

Realizzazione Bar Florian – Lamezia Terme

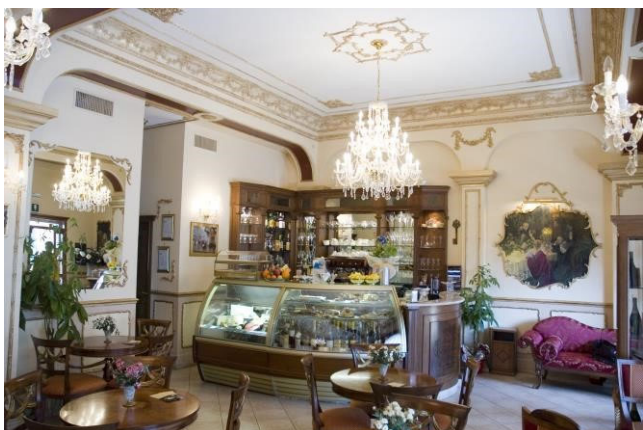

Edilizia privata – Lamezia Terme

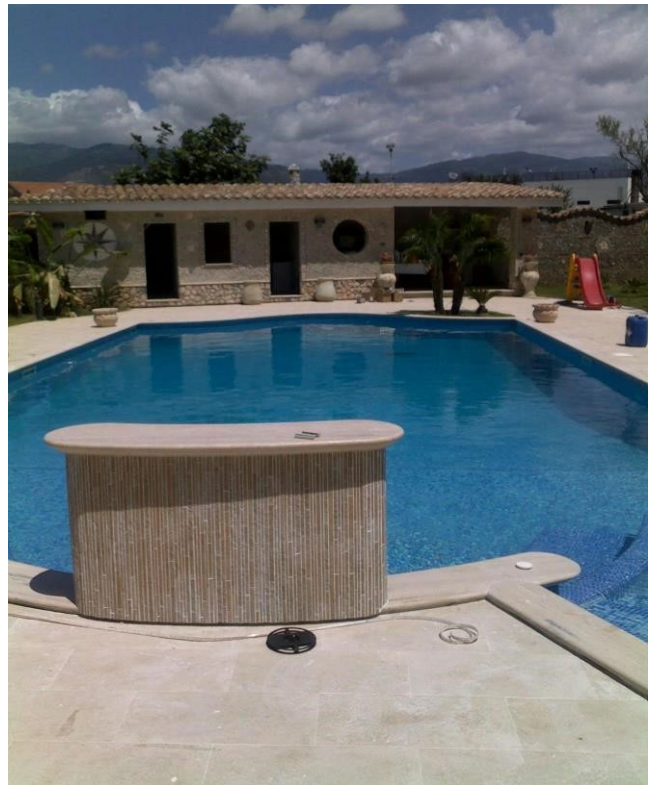

Ristrutturazione Locomotiva – Lamezia Terme



Ristrutturazione Tribunale – Lamezia Terme



Realizzazione Mensa universitaria – Arcavacata di Rende (CS)



Realizzazione pavimentazione corso – S. Pietro a Maida



Realizzazione pavimentazione Piazza Cappuccini – Amantea



Realizzazione Piazza Mercato Vecchio – Lamezia Terme



Sistemazione Piazzale Papa Benedetto XVI – Lamezia Terme Area ex Sir



Restauro di Palazzo Nicotera – Lamezia Terme



Riqualificazione sede Enav - Aeroporto di Lamezia Terme



Realizzazione Serbatoi per rete idrica – San Pietro a Maida (CZ)



Realizzazione Trappiti – San Pietro a Maida (CZ)



Realizzazione Teatro Telesio – Cosenza



Riqualificazione Vagli di Sambiasse – Lamezia Terme



Riqualificazione alloggi comunali Loc. Ginepri – Lamezia Terme



Ristrutturazione locali carcere Siano – Catanzaro



Completamento del Teatro e Spazi Esterni Annessi – Bianchi (CS)



Realizzazione teatro presso Parrocchia di San Giovanni Battista – Lamezia Terme



Ristrutturazione Chiesa – Nocera Terinese



Completamento locali parrocchiali annessi alla Chiesa Madonna del Miracolo, per conto del Comune di Lamezia Terme – Località Acquafredda



NAVFAC EUROPE AFRICA SOUTHWEST ASIA

Progettazione e costruzione di un edificio in cemento armato di circa 500 mq. su un unico piano che verrà adibito come sito di rilevamento di lancio di missili intercontinentale.

Questo progetto prevede l'installazione di infrastrutture e terminali di ricezione del segnale satellitare per gli Stati Uniti Joint Tactical Ground Station (JTACS) dell'esercito, utilizzato per identificare i lanci di missili. Il sistema è composto da un nuovo edificio di 500 metri quadrati e tre antenne da 4,5 metri di diametro. Verrà costruita una fondamenta di cemento armato per supportare i tre (3) terminali da 4,5 metri. Tutti i servizi pubblici sotterranei saranno posati in banchi di condotti in cemento per collegare le nuove antenne al nuovo edificio di controllo tecnico.

Saranno installati schermo di sicurezza, illuminazione di sicurezza, telecamere di sorveglianza e rete locale di servizi pubblici sotterranei per potenza e segnale.

L'edificio ospiterà uffici amministrativi, spazio per server e comunicazione elettronica, magazzino e spazi generali per i turni di lavoro del personale.

Saranno inoltre forniti nuove connessioni di utilità quali energia elettrica, allarme antincendio alla base esistente, un sistema e un generatore di energia di riserva e un sistema di alimentazione ininterrotta (UPS).



28/04/26, 11:39

(91) Messaggi | Webmail PEC

RINNOVO ISCRIZIONE IN WHITE LIST

Da Portale White List <portalewl@pec.interno.it>

A DAURIACOSTRUZIONI@PEC.IT <DAURIACOSTRUZIONI@PEC.IT>

Data martedì 28 aprile 2026 - 11:36

Invio istanza da parte di MARIO D'AURIA, DRAMRA67A24I334C, con la qualifica di DIRE TECNICO, AMMINISTRATORE UNICO, SOCIO DI MAGGIORANZA, dell'impresa D'AURIA COSTRUZIONI SOCIETA' A RESPONSABILITA' LIMITATA IN SIGLA D'AURIA COSTRUZION C.F 02081110799.

Il dichiarante ha confermato di aver letto e compreso l'Informativa sul trattamento dei d personali, e di essere consapevole delle sanzioni penali previste dagli artt. 75 e 76 del D 445, del 28/12/2000 e s.m.i, in caso di dichiarazioni mendaci.

Le istanze e le dichiarazioni inviate per via telematica sono regolate dall'Art. 65 del D. lg 2005 n.82 e s.m.i.

